



# **ROSS** **CONSTRUÇÕES**

**ECONOMIA COM EFICIÊNCIA E SATISFAÇÃO**



# ECONOMIA COM EFICIÊNCIA E SATISFAÇÃO

A Ross Construções é uma empresa especializada em construção civil no segmento industrial, comercial e residencial. Conheça um pouco mais sobre nossos diferenciais.



Galpões

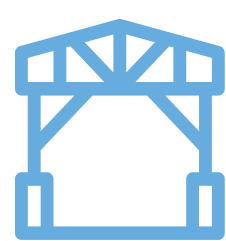

Estruturas  
Metálicas

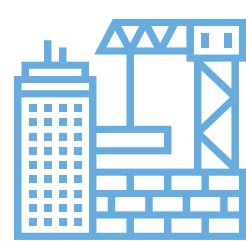

Pré-moldados  
em Concreto



Obras  
Residenciais



Construção Cível  
em Geral



BRASIL  
SUB  
COM



# SEIREN DO BRASIL

📍 SOROCABA/SP

Execução de fundação, Piso Industrial, Área de Contenção de Resíduos, Alvenarias, Venezianas Industriais e Estrutura Metálica. 1.000,00 m<sup>2</sup>.





# BRASIL SUB COM

📍 SOROCABA/SP

Execução de fundação, Muros de arrimo com 2,50m, Alvenarias, Lajes, Escada, Piso Industrial, Hidráulica e Estrutura Metálica. 1.020,00 m<sup>2</sup>.





# TRANNSMARITIMA

📍 SOROCABA/SP

Execução de fundação, Muros de arrimo com 3,50m, Alvenarias, Lajes, Escada, Piso Industrial e Estrutura Metálica. 1.020,00 m<sup>2</sup>.





# FREZADORA ZAMBONI

📍 SÃO PAULO/SP

Execução de edifício comercial de 2 andares:  
Fundação, Alvenarias, Lajes, Escadas, Piso  
Industrial, Banheiros, revestimentos, portas,  
janelas e Estrutura Metálica. 840,00 m<sup>2</sup>.





# GALPÃO COMERCIAL

📍 INDAIATUBA/SP

Execução de Terraplenagem, fundação, Alvenarias, Lajes, Escadas, Piso Industrial e Estrutura Metálica. 800,00 m<sup>2</sup>.





# HEFER BRINQUEDOS

📍 PORTO FELIZ/SP

Execução de fundação e Estrutura Metálica. 840,00 m<sup>2</sup>.





# HERTZWALLON

CAJATÍ/SP

Execução de  
Estrutura Metálica.  
500,00 m<sup>2</sup>.





# LADY LUBY

 SOROCABA/SP

Execução de fundação, Alvenarias, Dry Wall, Piso Industrial, Banheiros, Pintura, Portão e Estrutura Metálica. 55,00 m<sup>2</sup>.





# FUNDAÇÃO PREDIAL

📍 SÃO CAETANO/SP

Execução de fundação para prédio de 7 andares





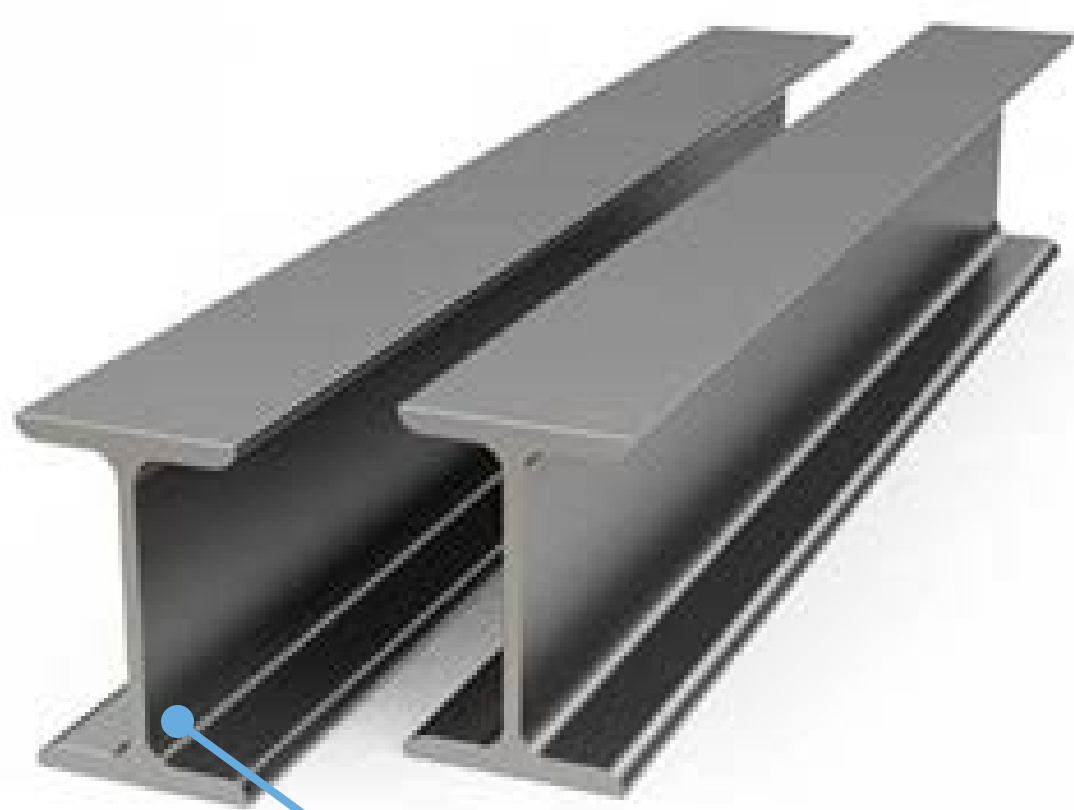

Perfil Estrutural

## RESIDÊNCIAS EM PERFIS METÁLICOS ESTRUTURAIS

Execução de terraplenagem,  
Fundação, Alvenarias,  
Vigas e colunas em perfis  
metálicos, Laje, Escada,  
Cobertura Metálica, Vidros,  
Portas, Janelas, Porcelanato  
e Revestimentos, Hidráulica  
e Elétrica. 230,00 m<sup>2</sup>.







# **ROSS** **CONSTRUÇÕES**

**Rua Luis Pessutti, 183, 4º andar Sala 42, Portal da Colina - Sorocaba - SP | CEP: 18047-350**

**☎ (15) 98144.3944 | (15) 3329-8956**

**[rossconstrucoes.com.br](http://rossconstrucoes.com.br)**

## **CONSTRUÇÃO CIVIL**

**GALPÕES EM BLOCO ESTRUTURAL DE CONCRETO  
GALPÕES EM PRÉ-MOLDADO EM CONCRETO  
MURO DE ARRIMO  
ALVENARIAS ESTRUTURAIS  
PISO POLIDO DE CONCRETO  
FUNDAÇÕES ELÉTRICA E HIDRÁULICA  
PISO DE BLOCOS INTERTRAVADOS DE CONCRETO  
RESIDÊNCIAS  
ENTRE OUTROS**

## **ESTRUTURAS METÁLICAS**

**GALPÕES  
COBERTURAS METÁLICAS  
MEZANINOS METÁLICOS  
ESCADAS METÁLICAS  
RESIDÊNCIAS METÁLICAS  
ENTRE OUTROS**